

PLATFORMVERGADERING

17/09/2019



EERSTELIJNSZONE
PAJOTTENLAND



HEEL ERG
WELKOM

Welkom!

PROGRAMMA

- ❑ **EERSTELIJNSZONE PAJOTTENLAND - omgevingsanalyse**
 - ❑ Door Tine De Ryck – Provincie Vlaams Brabant
 - ❑ Steunpunt Data & Analyse, Provincie Vlaams Brabant
- ❑ **ELZ - HOE ZIT HET IN ELKAAR?**
 - ❑ STRUCTUUR
 - ❑ OPDRACHTEN
 - ❑ TIMING - PLANNING
- ❑ **KANDIDATEN VOOR DE ZORGRAAD**
 - ❑ KENNISMAKING EN DENKOEFFENING PER CLUSTER
 - ❑ OMGEVINGSANALYSE EN DOELSTELLINGEN
 - ❑ VOORSTELLING - GOEDKEURING

PAJOTTENLAND

- HOE KENNEN WE HET PAJOTTENLAND ?
- OF HOE ZIJN WE GEKEND ?



PAJOTTENLAND

- Toscane van het Noorden
- Groene Gordel
- Vruchtbaar heuvellandschap tussen Dender en Zenne
- Hoogstamfruit, boerenpaarden

Kastelen Brouwerijen Molens Hoeves

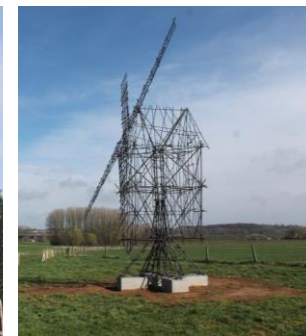



NATUUR

ERFGOED EN GESCHIEDENIS

CULTUUR

STREEKPRODUCTEN

INSPIRATIE

Inwoners... Pajotten : pays *streek* met het Franse suffix -ot = streekgenoten
TER INSPIRATIE

INWONERS EN PASSANTEN

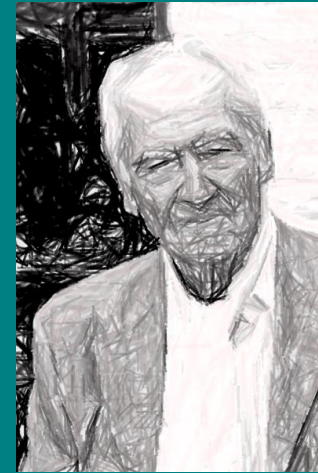
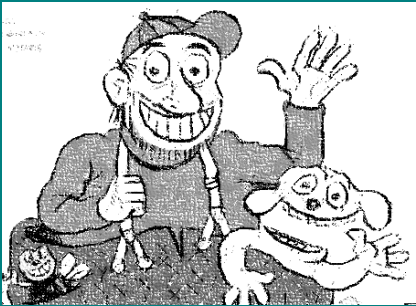

EN VELE
ANDEREN

Eerstelijnszone Pajottenland

APART GEVAL



WAT ZEGGEN DE
CIJFERS
OVER HET
PAJOTTENLAND

OMGEVINGSANALYSE

TINE DE RYCK

Steunpunt Data en Analyse
Provincie Vlaams Brabant

ZORGRAAD EERSTELIJSZONE PAJOTTENLAND

STRUCTUUR



VZW - STRUCTUUR

- ☐ RAAD VAN BESTUUR
- ☐ ALGEMENE VERGADERING

RAAD VAN BESTUUR

CLUSTER GEZONDHEID	CLUSTER WELZIJN	CLUSTER PZON	CLUSTER LOKALE BESTUREN
4-6	4-6	2-3	4-6
6	5	3	6 (+2)

PRIORITAIRE OPDRACHTEN

- 1^o **de organisatie en het aanbod** van kwaliteitsvolle zorg en ondersteuning **afstemmen op de zorg- en ondersteuningsvragen**, zoals vastgesteld op bevolkingsniveau binnen het werkgebied van de zorgraad;
- 2^o **een lokaal sociaal beleid** als vermeld in artikel 3, 4^o, het decreet van 9 februari 2018 betreffende het lokaal sociaal beleid, ondersteunen;

PRIORITAIRE OPDRACHTEN

- 3° **beroepsgroepspecifieke verenigingen** ondersteunen die alle vrijwillig toegetreden eerstelijnszorgaanbieders die binnen het werkgebied van de zorgraad hun beroepsactiviteit uitoefenen, groeperen;
- 4° **eerstelijnszorgaanbieders ondersteunen:**
 - a) bij de **organisatie van kwaliteitsvolle en geïntegreerde zorg** en ondersteuning van de personen met een zorg- en ondersteuningsvraag, en met inbegrip van digitale gegevensdeling en het klachtenbeleid bij de interdisciplinaire en multidisciplinaire samenwerking bij het aanbieden van die zorg;
 - b) bij de **aanlevering van gegevens** voor de sociale kaart;

PRIORITAIRE OPDRACHTEN

- 5^o meewerken aan de uitvoering van Vlaamse gezondheidsdoelstellingen en zo nodig andere doelstellingen voor het werkgebied voorstellen aan de Vlaamse Gemeenschap.

WERKGROEP GEÏNTEGREERD BREED ONTHAAL

FRANCINE

- GEÏNTEGREERD BREED ONTHAAL
 - PROJECT GOEDGEKEURD - VOOR DE REGIO
 - STAND VAN ZAKEN
 - PLANNING
 - MAILING VOLGT
- GEMEENTEN PAJOTTENLAND
 - LOKAAL SOCIAAL BELEID
 - IN KADER VAN MEERJARENPLANNING 20 -25
 - ACTIEPLAN - GBO

WERKGROEP TOEGANKELIJKHEID MOBILITEIT

- **STAND VAN ZAKEN KRIS**
- WERKGROEP MOBILITEIT EN FYSIEKE TOEGANKELIJKHEID

TIJDLIJN ELZ & OPDRACHTEN

- SAMENSTELLING (voorlopige) ZORGRAAD – ELZ PAJOTTENLAND - **indienen voor 30/10/2019**
- 25/09-eerste overlegmoment zorgraad
 - **OPDRACHTEN**
 - DOSSIER **indienen voor 31/12/2019**
 - Statuten vzw
 - Beleidsplan
 - MAX 5 DOELSTELLINGEN
 - STRATEGISCH
 - OPERATIONEEL

•

WIE



VOORSTELLING PER CLUSTER



DOELSTELLINGEN
VOOR DE REGIO

- Wat we weten
- Wat we moeten
- Wat we willen
- Wat we kunnen

OEFENING
20 min

KANDIDATEN & DE REGIO

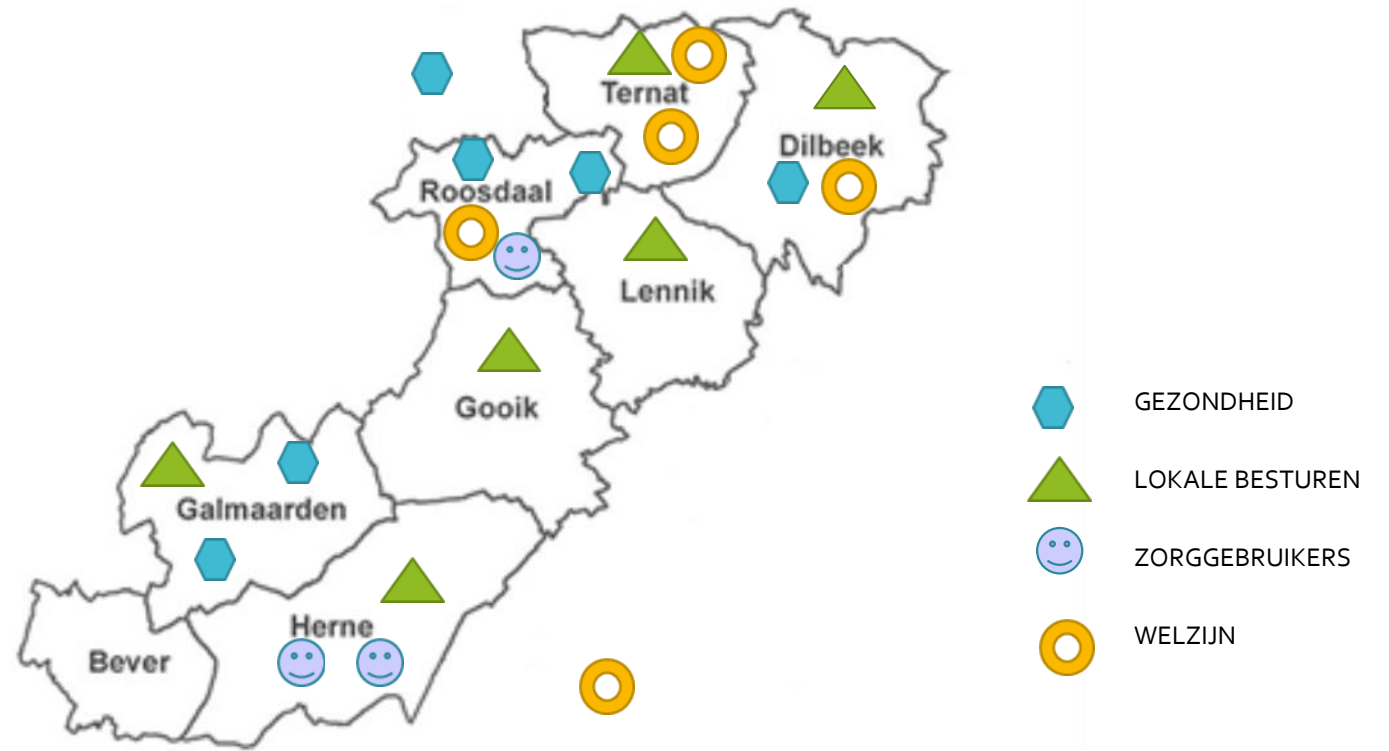

VOORSTELLING PER CLUSTER

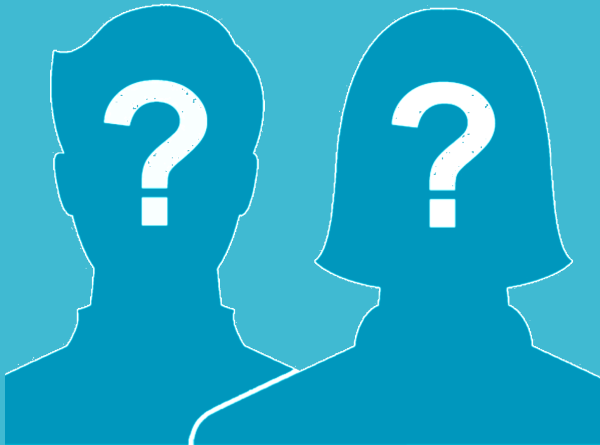

GEZONDHEID	LOKALE BESTUREN	PZON/ZORGGEBRUIKER	WELZIJN
ANN HUYGH	WENDY CARLIER	MARCO REUMAN	SHARI ROBYNS
VERPLEEGKUNDIGEN VROEDVROUWEN PODOLOGEN	GOOIK	MENSEN MET PIJNPAJOTTENLAND	CAW
JEAN-PAUL SOUFFRIAU	KAREN DEWAELE vv. CHRIS DEMOYTER	ELS VASTENAVONDT	KRIS TIMMERMANS
TANDARTSEN	LENNIK	ERVARINGSDESKUNDIGE	DMW MUTUALITEITEN
JOHAN DEMAN	FRANCINE DESMET	ANNICK DERDELINCKX	ROEL VERLINDEN
HUISARTSEN	GALMAARDEN/BEVER	MANTELZORGER	GEZINSZORG
SANDRA GILLIJNS	ANNA PARYS		VEERLE MEGANCK
KINESITHERAPEUTEN ERGOTHERAPEUTEN	TERNAT /ROOSDAAL		WOONZORGCENTRA
SABINE DE VULDER	SANDRA DE RO VV.CARINA RICOUR		HELENA VLO GAERT
APOTHEKERS DIÉTISTEN	HERNE		LOKALE DIENSTENCENTRA
VANESSA MAES	MARRIT VOLCKAERT		
PSYCHOLOGEN GGZ PARTNERS	DILBEEK		

CLUSTER GEZONDHEID

CLUSTER - GEZONDHEID



ANN HUYGH

Hoofdverpleegkundige van een team thuisverpleegkundige, zorgkundigen en vroedvrouwen (WGK) -



JEAN-PAUL SOUFFRIAU

Tandarts te Galmaarden – Betrokken bij VVT en Partnerorganisatie Vlaams Instituut Mondgezondheid



JOHAN DEMAN

Huisarts te Roosdaal - Aftredend voorzitter Huisartsenkring Pajottenland



SANDRA GILLIJNS

Kinesitherapeut – Galmaarden – betrokken bij opstart Kinekring Pajottenland



SABINE DE VULDER

Apotheker- Roosdaal



VANESSA MAES

Psycholoog - CGG PassAnt vzw - vestigingscoördinator Dilbeek

VERTEGENWOORIGD

VERPLEEGKUNDIGEN
VROEDVROUWEN
PODOLOGEN

TANDARTSEN

HUISARTSEN

KINESITHERAPEUTEN
ERGOTHERAPEUTEN

APOTHEKERS
DIÉTISTEN

PSYCHOLOGEN
GEESTELIJKE GEZONDHEIDSZORG

CLUSTER LOKALE BESTUREN

CLUSTER - LOKALE BESTUREN



WENDY CARLIER

Coördinator Zorg

GOOIK



KAREN DE WAELE

Gemeenteraadslid

LENNIK



CHRIS DE MOYTER - Vervanger

Gemeenteraadslid

LENNIK



FRANCINE DESMET

Adjunct Algemeen directeur

GALMAARDEN
BEVER



ANNA PARYS

*Gemeenteraadslid – lid Bijzonder
comité voor de sociale dienst*

TERNAT
ROOSDAAL



MARRIT VOLCKAERT

Beleidsmedewerker Welzijn

DILBEEK
HUIZEN VOOR HET KIND

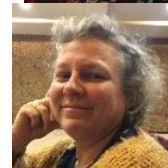

SANDRA DE RO

*Schepen, Voorzitter Bijzonder
Comité Sociale Dienst*

HERNE



CARINA RICOUR - Vervanger

*2de Schepen -
Welzijn (Senioren en Gezondheid)*

HERNE

CLUSTER PZON

CLUSTER PEZON



ELS VASTENAVONDT

Ervaringsdeskundige

ERVARINGSDESKUNDIGE



MARCO REUMAN

*Patiëntengroep – Mensen met Pijn,
Pajottenland - Ervaringsdeskundige*

ERVARINGSDESKUNDIGE



ANNICK DERDELINCKX - *Tijdelijk*

*Mantelzorgorganisatie – Samana
Ervaringsdeskundige*

MANTELZORGER

CLUSTER WELZIJN

CLUSTER - WELZIJN



ROEL VERLINDEN - Tijdelijk

*Welzijnskoepel West-Brabant,
Algemeen coördinator -*



SHARI ROBIJNS

*Adjunct-Directeur
CAW Halle-Vilvoorde vzw*



HELENA VLOGAERT

*Team Ouderen - Dilbeek
LDC – Breugheldal Dilbeek*



VEERLE MEEGANCK

*Verantwoordelijke bewonerszorg
WZC-OLV- Roosdaal*



KRIS TIMMERMANS

*CM Sint-Michielsbond-
Maatschappelijk Werker*

DIENSTEN GEZINSZORG EN
AANVULLENDE THUISZORG

CAW

LOKALE DIENSTENCENTRA

WOONZORGCENTRA

DIENSTEN MAATSCHAPPELIJK WERK
MUTUALITEITEN

GOEDKEURING VAN DE ZORGRAAD



WIJ VRAGEN

- MANDAAT - AANDUIDEN FUNCTIES BINNEN DE RVB-ZORGRAAD
- VOORZITTER/SECRETARIS/PENNINGMEESTER



APPLAUS



bedankt!

VERANDERTEAM

